

# Realizzazione del Catasto dei geositi della Liguria

*L.R. 6 ottobre 2009, n. 39*



**REGIONE  
LIGURIA**

*Vicedirezione generale agricoltura, risorse naturali,  
aree protette e marketing territoriale*



**Università  
di Genova**

*Dipartimento di Scienze della Terra,  
dell'Ambiente e della Vita*

# ***GEOSITO***

Qualsiasi località, area o territorio, sia superficiale sia sotterraneo, caratterizzato da un particolare interesse geologico-geomorfologico, idrogeologico, pedologico e speleologico (L.R. 39/2009, art. 2)

Devil's Tower (Wyoming, USA)



Camini delle Fate (Cappadocia, Turchia)





# Inventario dei potenziali geositi

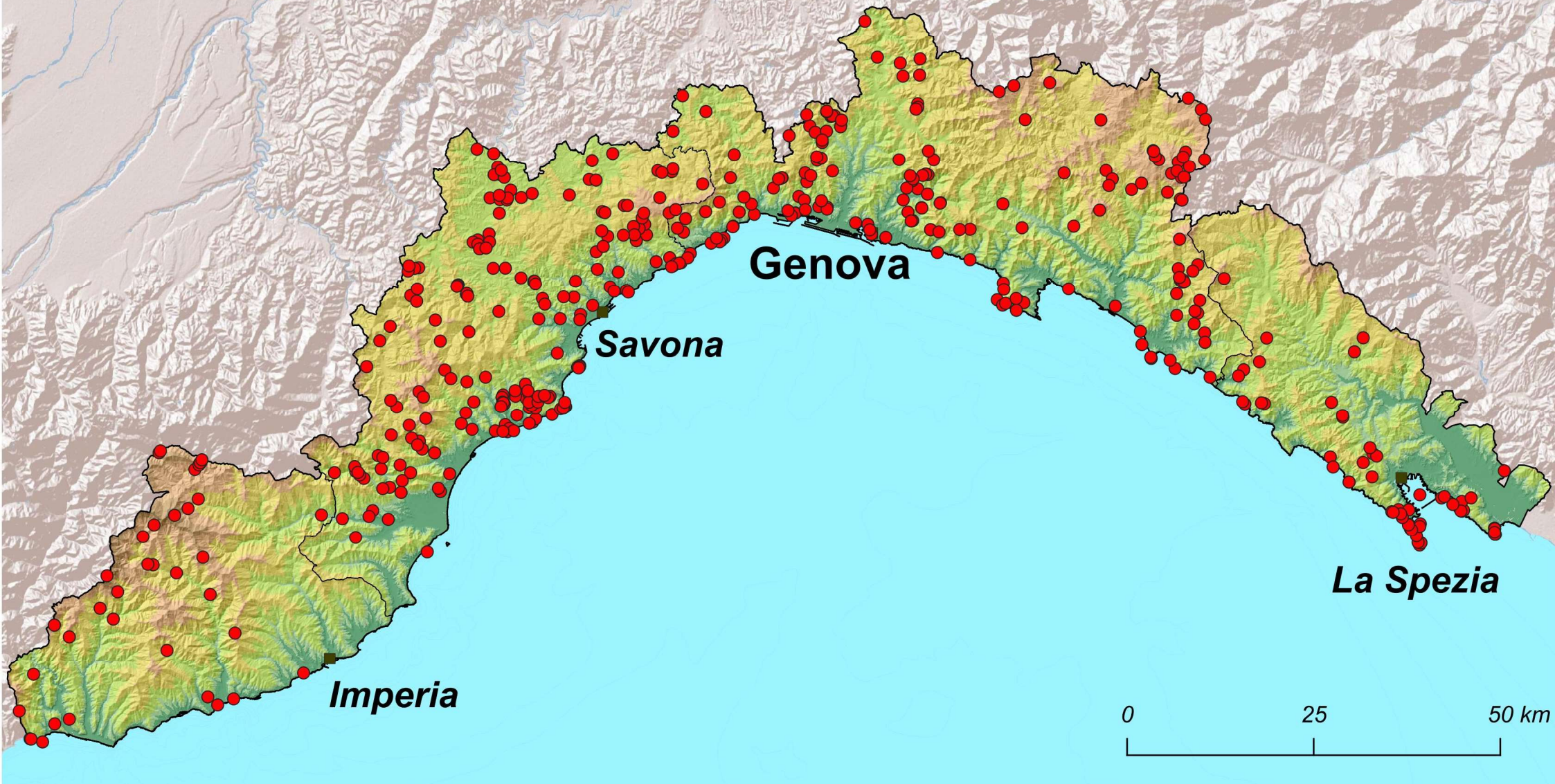

# Catasto dei geositi della Liguria (DGR 2023)

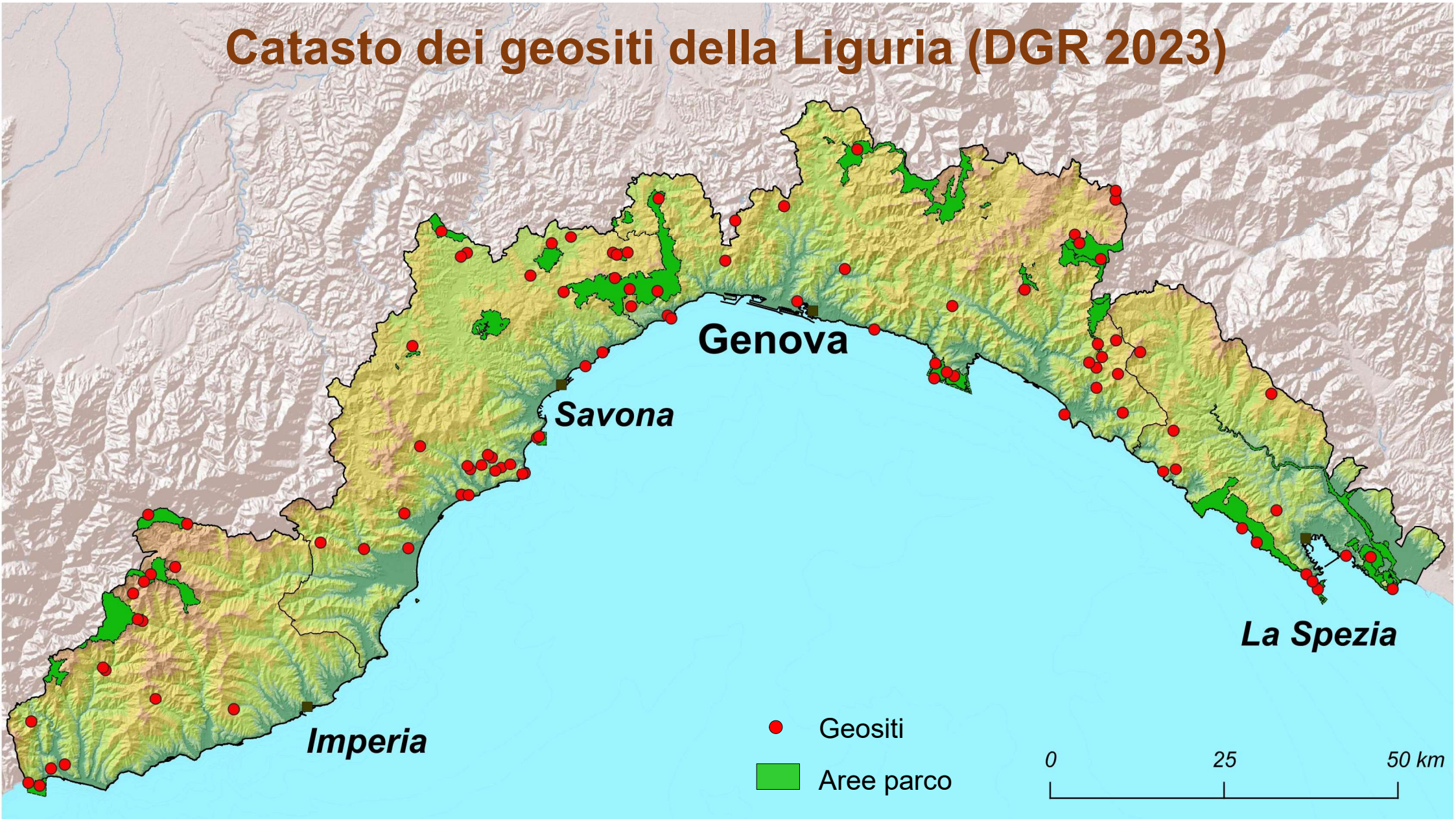

**Savona**

**Genova**

**La Spezia**

**Imperia**

- Geositi
- Aree parco

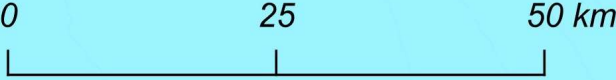

	Nome Geosito	Grado interesse Scientifico
1	Cava di diaspro di Valle Lagorara	locale
2	Altopiano carsico di San Bernardino	regionale
3	Amianto di Pontinvrea	locale
4	Anfiboliti di Marina Grande	regionali
5	Anfiteatro del Monte Ramaceto	locale
6	Arma della Pollera	locale
7	Arma delle Manie	locale
8	Basalti a cuscinio di Framura e Bonassola	locale
9	Basalti a pillow di Cava Molana	regionale
10	Beach rock della Baia dei Saraceni	locale
11	Block stream della Torbiera del Laione	regionale
12	Blockfields di Pian del Fretto	regionale
13	Buco del Prete di Albisola	locale
14	Calanchi di Castel d'Appio	locale
15	Calanchi di Piana Crixia	regionale
16	Calcani nummulitici di Capo Mortola	regionale
17	Canyon della Val Gargassa	regionale
18	Carsismo superficiale di Loreto	locale
19	Cascate dell'Aroschia di Mendatica	regionale
20	Cava di "Verde Polcevera" a Pietralavezzara	regionale
21	Cava di ardesia di Tribogna	regionale
22	Cava di oficalcite di Iscioli	locale
23	Cava Vecchia di Borgio Verezzi	locale
24	Cave di Rosso Levante di Bonassola	regionale
25	Circo glaciale del Monte Frontè	locale
26	Conglomerati delle Pietre Strette	locale
27	Coralli fossili di Ponte Prina, Sassello	regionale
28	DGPV del Lago di Bargone	locale
29	Dolina di Campo di Già	locale
30	Eclogiti e rodingiti di Vara	regionale
31	Falesia basaltica della Rocca del Prete	locale
32	Falesia del Malpasso	locale
33	Falesia della Rocca degli Uccelli	locale
34	Falesia di Loreto	locale
35	Falesia di Realdo	locale
36	Falesie di di Portovenere	regionale
37	Filoni di Rodingiti di Bric dell'Oca	locale
38	Finestra tettonica di Cenana	regionale
39	Foglie fossili di Santa Giustina	nazionale
40	Forra del Cu du Mundu	locale
41	Forre di Martinetto	locale
42	Fossili del Rio Torsero	regionale
43	Frana di Carpi	locale

44	Frana Via Digione	locale
45	Fungo di Piana Crixia	regionale
46	Gola delle Fasette	regionale
47	Grotta Arpaia di Portovenere	locale
48	Grotta del treno di Bergeggi	locale
49	Grotta dell'edera di Montesordo	locale
50	Grotta della Basura di Toirano	regionale
51	Grotte dei Balzi Rossi di Ventimiglia	Nazionale
52	Grotte di Borgio Verezzi	regionale
53	Isole Palmaria, Tino e Tinetto	locale
54	Laghi e stagni delle Agorae	locale
55	Marmitte della Val Ponci	locale
56	Marmitte di Rio Baiardetta	locale
57	Massi eclogitici di Zanairin	regionale
58	Meandri incassati del torrente Bevera	regionale
59	Miniera di Gambatesa	regionale
60	Miniera di Libiola	regionale
61	Miniera di Monte Loreto	regionale
62	Miniere di argento del Bric Gettina	locale
63	Morfologie periglaciali del Lago delle Lame	regionale
64	Olistoliti dei Lembi Interposti di Triona	locale
65	Olivina scheletrica di Mattarana	regionale
66	Palcosuolo di Monte Pollone	locale
67	Palcosuolo petroplintitico di Celle Ligure	locale
68	Parete di famiglia di Pigna	regionale
69	Peridotiti di Pna Burghesa	regionale
70	Piega di Corniglia	locale
71	Piega nei calcari a Foppo	locale
72	Pieghe di Camogli	locale
73	Pieghe nelle dolomie di Bergeggi	locale
74	Prosseniti di Monte Castellaro	nazionale
75	Polje di Caresana	locale
76	Promontorio di Sestri Levante	regionale
77	Pseudodolina di Pian d'Oneto	regionale
78	Quarzoareniti di San Terenzo	locale
79	Rocce di mantello di Praglia	regionale
80	Rupe di Roverino	locale
81	Scogliera di Nervi	locale
82	Sequenza metamorfica di Punta Bianca	regionale
83	Serie Brianzonese della Val Tanarello	regionale
84	Sferoidi peridotitici del Lago dei Gulli	regionale
85	Sorgente idrotermale di Pigna	regionale
86	Speleotemi di Punta Chiappa	locale
87	Stratificazione verticale di Riomaggiore	regionale
88	Terazzo Manno di Arenzano	locale
89	Terre Rosse delle Manie	locale
90	"Terre rosse" di Molasana	locale
91	Tornioni di conglomerato del Castello della Pietra	locale
92	Tornioni di Sciarborasca	locale

93	Tornioni e falesie del Castell'Ermo	locale
94	Travertini di Rio Briga	locale
95	Tinca di DGPV del Prato della Cipolla	regionale
96	Valle cieca e inghiottitoio della Tana dell'Orpe	Regionale
97	Zona fossilifera del Bric Foresto	locale

## Catasto dei geositi della Liguria (DGR 2023)

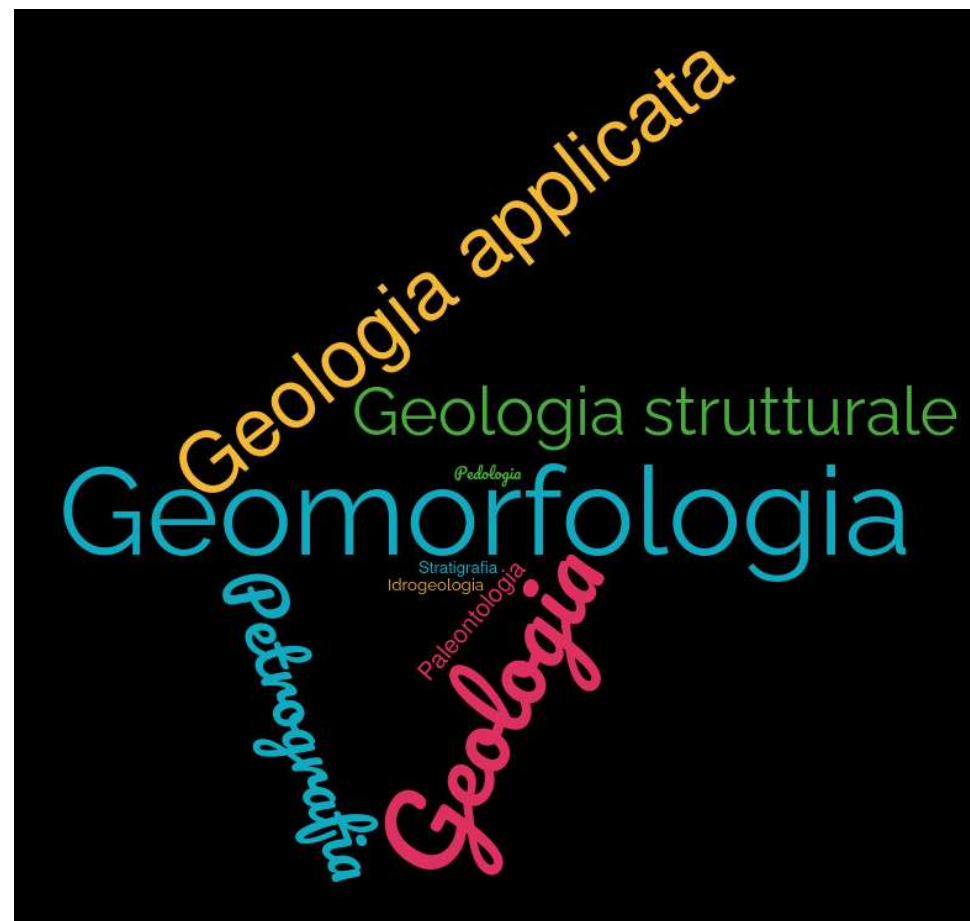

# Geositi d'interesse nazionale

*Grotte dei Balzi Rossi (Ventimiglia, IM)*



*Pirosseniti del Monte Castellaro  
(Zignago, SP)*

**Scarpata di faglia di Pigna (IM)**  
*Parco Naturale Regionale delle Alpi Liguri*



**Tana dell'Orpe (Millesimo, SV)**  
*Parco Naturale Regionale del Bric Tana*



## **Geositi e parchi**



**Fungo di Piana Crixia (SV)**  
*Parco Naturale Regionale di Piana Crixia*



**Block field di Pian del Fretto (Sassello, SV)**  
*Parco Naturale Regionale del Beigua*



**Torrioni del Castello della Pietra (Vobbia, GE)**  
*Parco Naturale Regionale dell'Antola*



## **Geositi e parchi**

**Falesia di San Rocco (Camogli, GE)**  
*Parco Naturale Regionale di Portofino*



**Miniera di Gambatesa (Ne, GE)**  
*Parco Naturale Regionale dell'Aveto*



**Falesia di Riomaggiore (SP)**  
*Parco Nazionale delle Cinque Terre*



**Isola Palmaria (Portovenere, SP)**  
*Parco Naturale Regionale di Portovenere*



**Sequenza metamorfica di Punta Bianca (Ameglia, SP)**  
*Parco Naturale Regionale di Montemarcello-Magra-Vara*



**Geositi e parchi**