

Monitoraggio Settimanale Quadro Epidemiologico COVID-19 Regione Liguria e Report MinSal-ISS n.91

Update 11.02.2022

Incidenza/10.000ab. di casi positivi per provincia, per data di comunicazione (PCR+TAR)

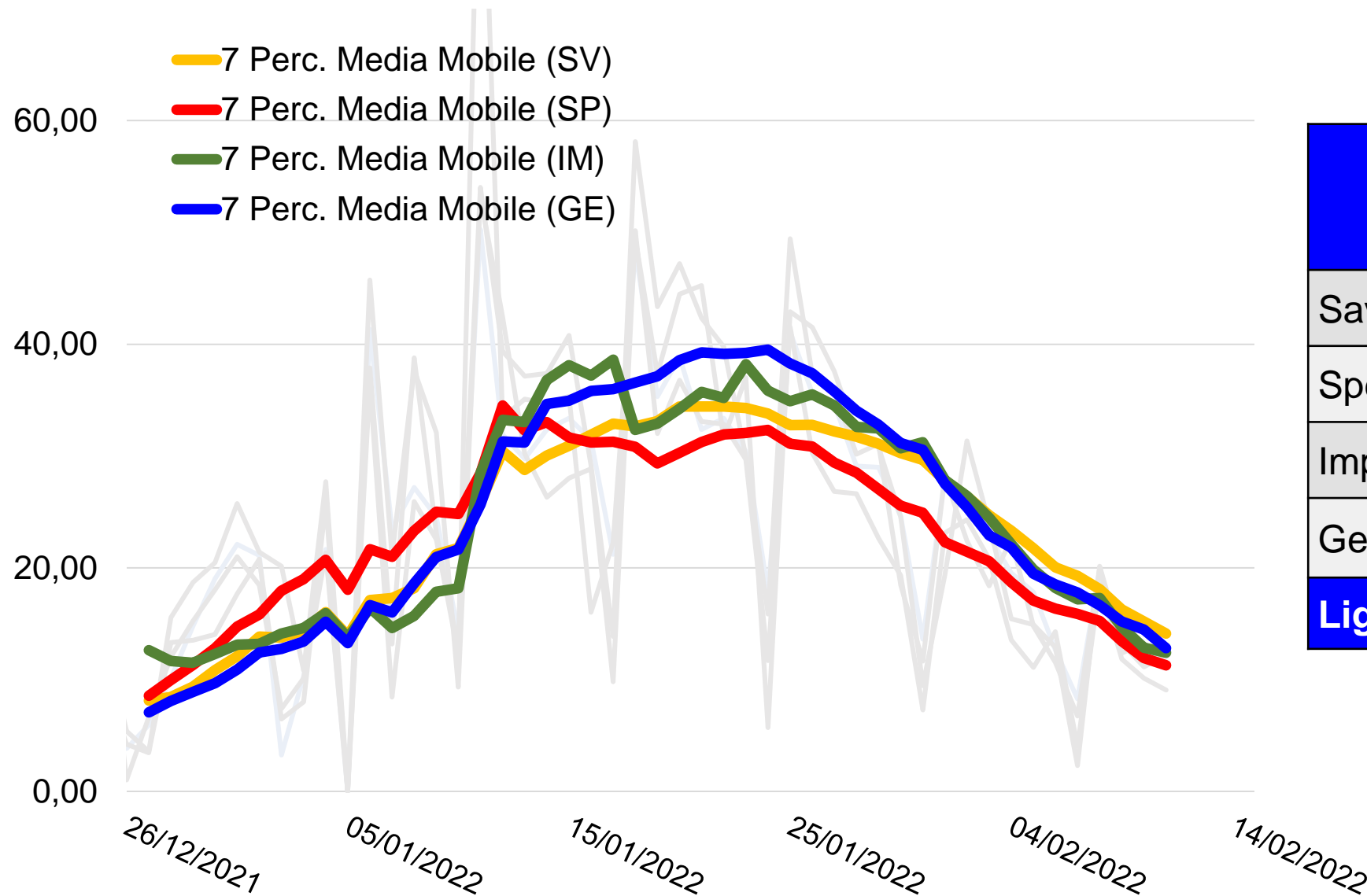

	Inc. cumulativa /100.000 ab., ultimi 7 giorni
Savona	989
Spezia	790
Imperia	868
Genova	897
Liguria*	931

Andamento dei ricoveri COVID-19 in Regione Liguria

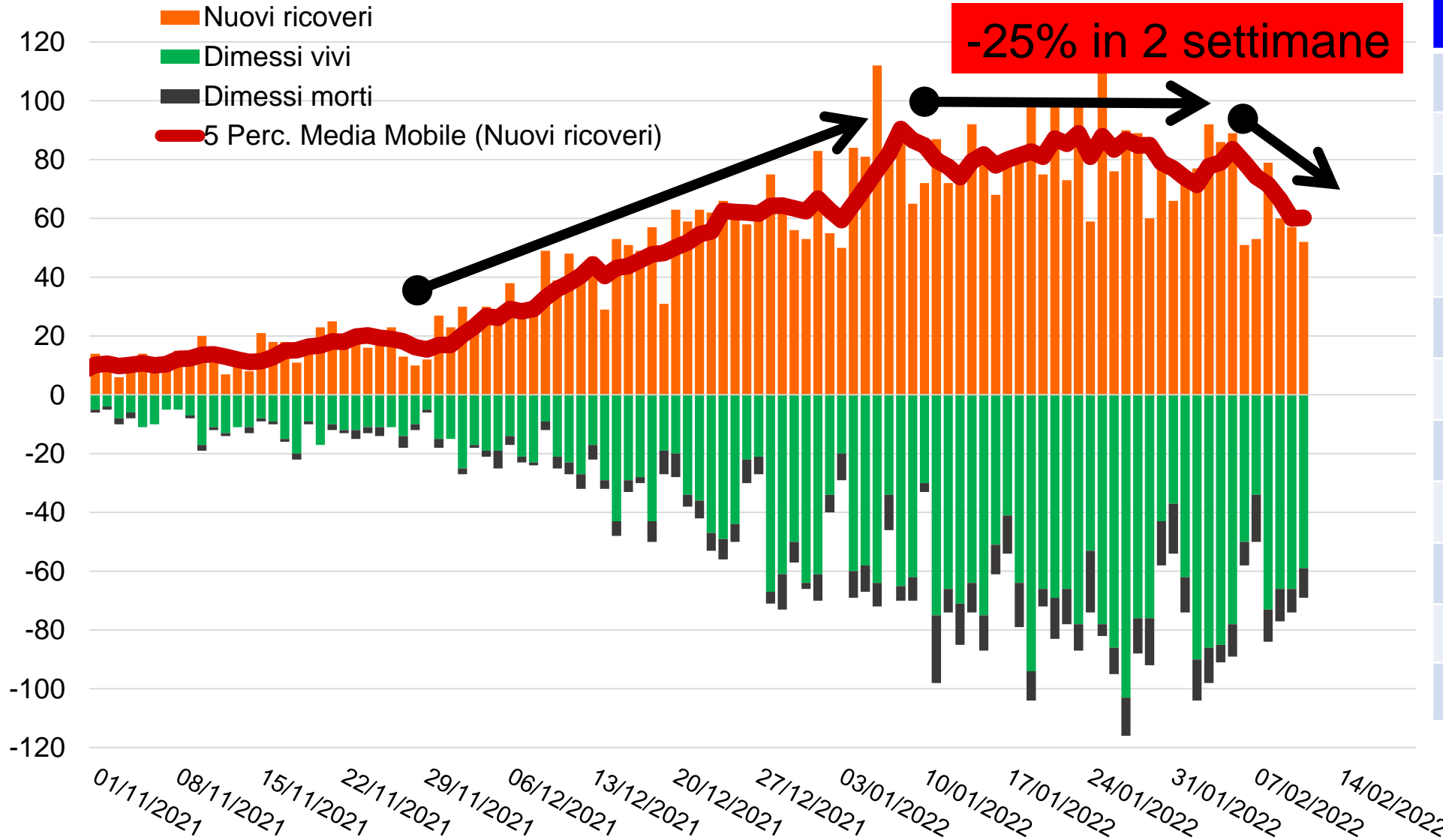

Media giornaliera Nella Sett.	Ricov	Dim. Vivi	Dim. Deced
29/11-05/12	24,3	16,4	2,1
06/12-12/12	38,1	19,7	3,1
13/12-19/12	45,3	29,7	4,9
20/12-26/12	61,7	36,0	6,4
27/12-02/01	64,3	51,1	6,6
03/01-09/01	81,0	51,9	8,6
10/01-16/01	78,4	61,7	11,4
17/01-23/01	86,9	68,3	11,3
24/01-30/01	80,6	73,6	12,9
31/01-06/02	76,4	69,7	11,4
07/02-13/02*	60,2	59,6	11,2

Proiezione della pressione Ospedaliera Regione Liguria: Ppl occupati in Media Intensità e UTI

Media Intensità

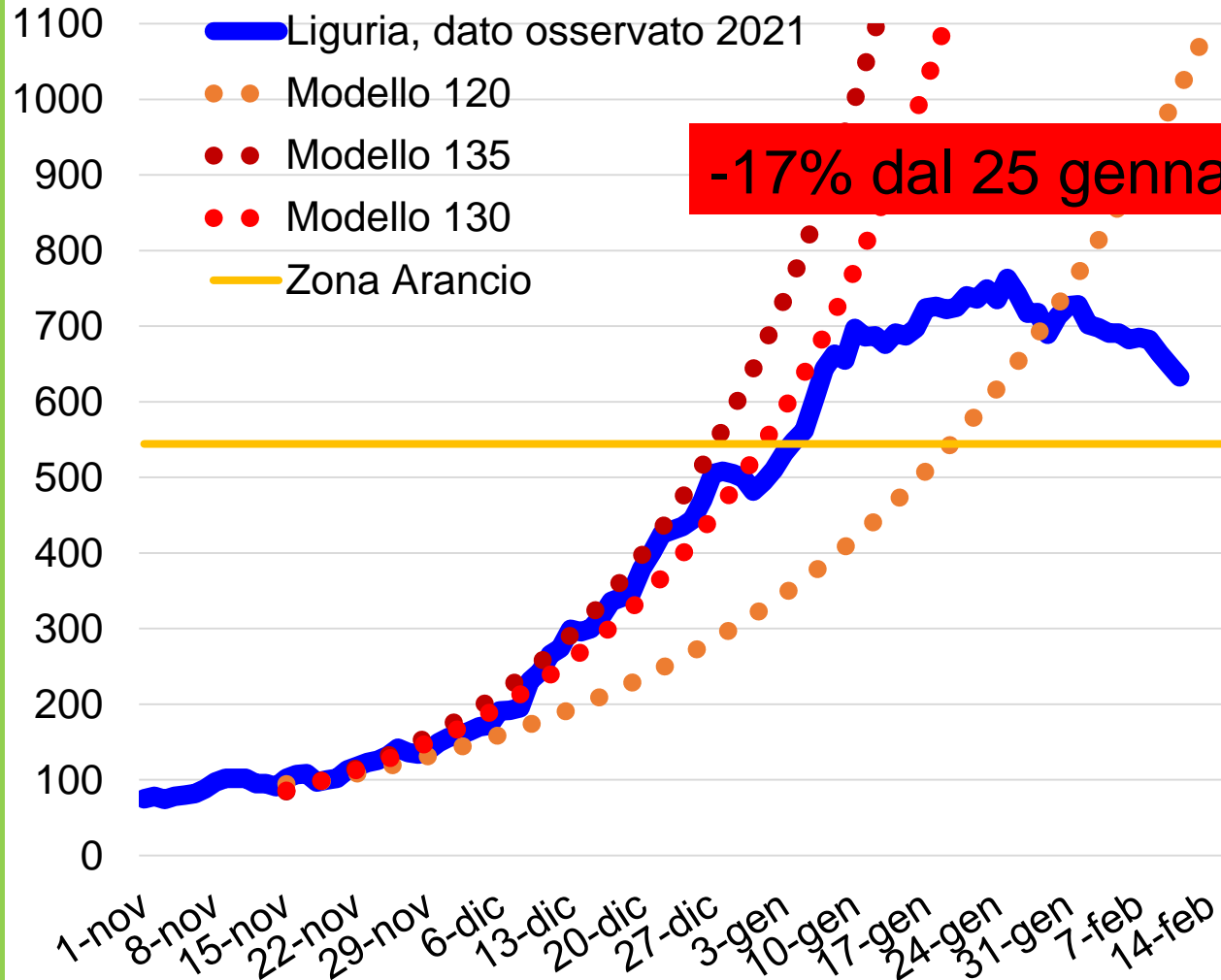

UTI

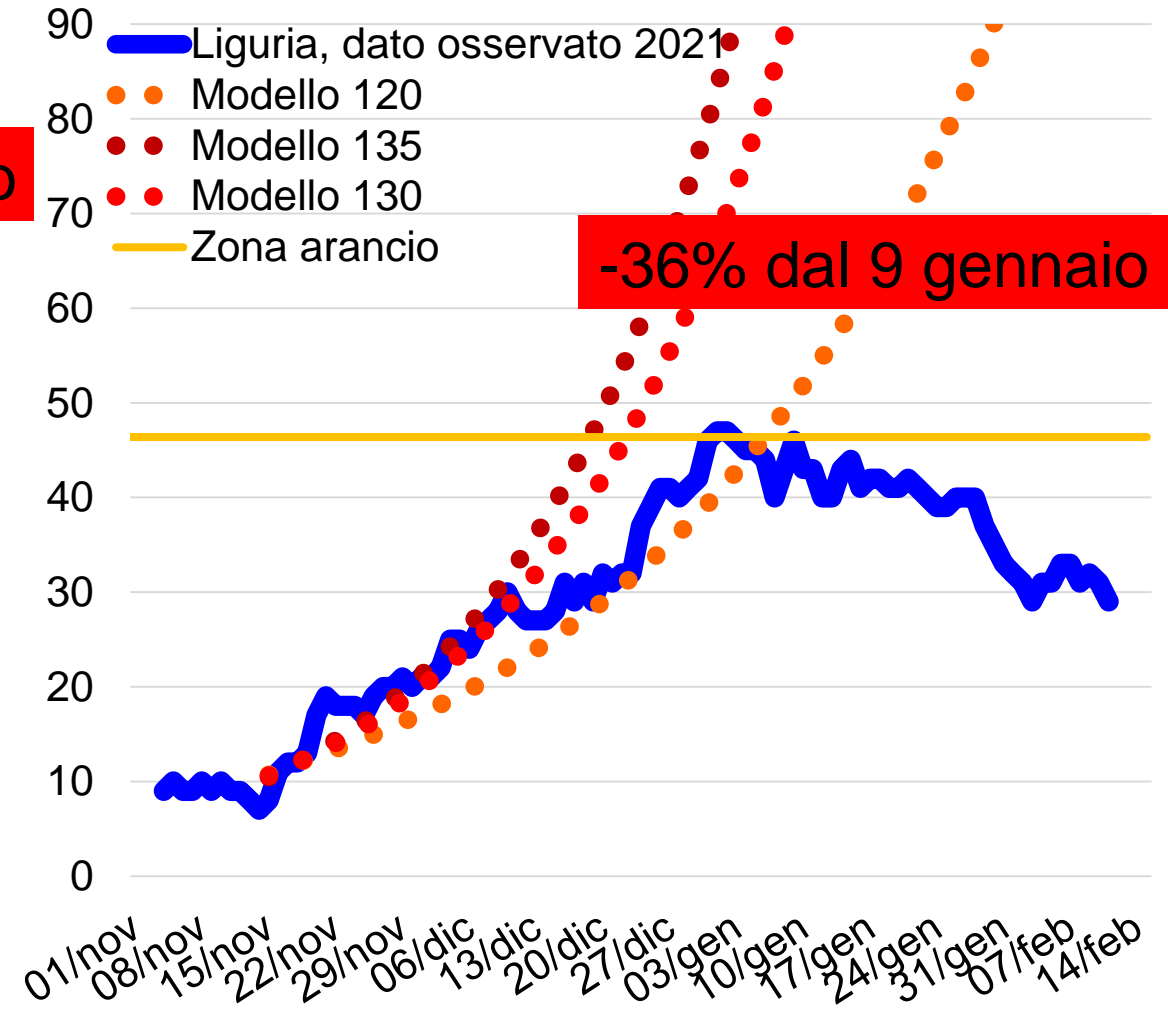

PplI occupati/Popolazione*100.000ab in Media Intensità ospedali per adulti

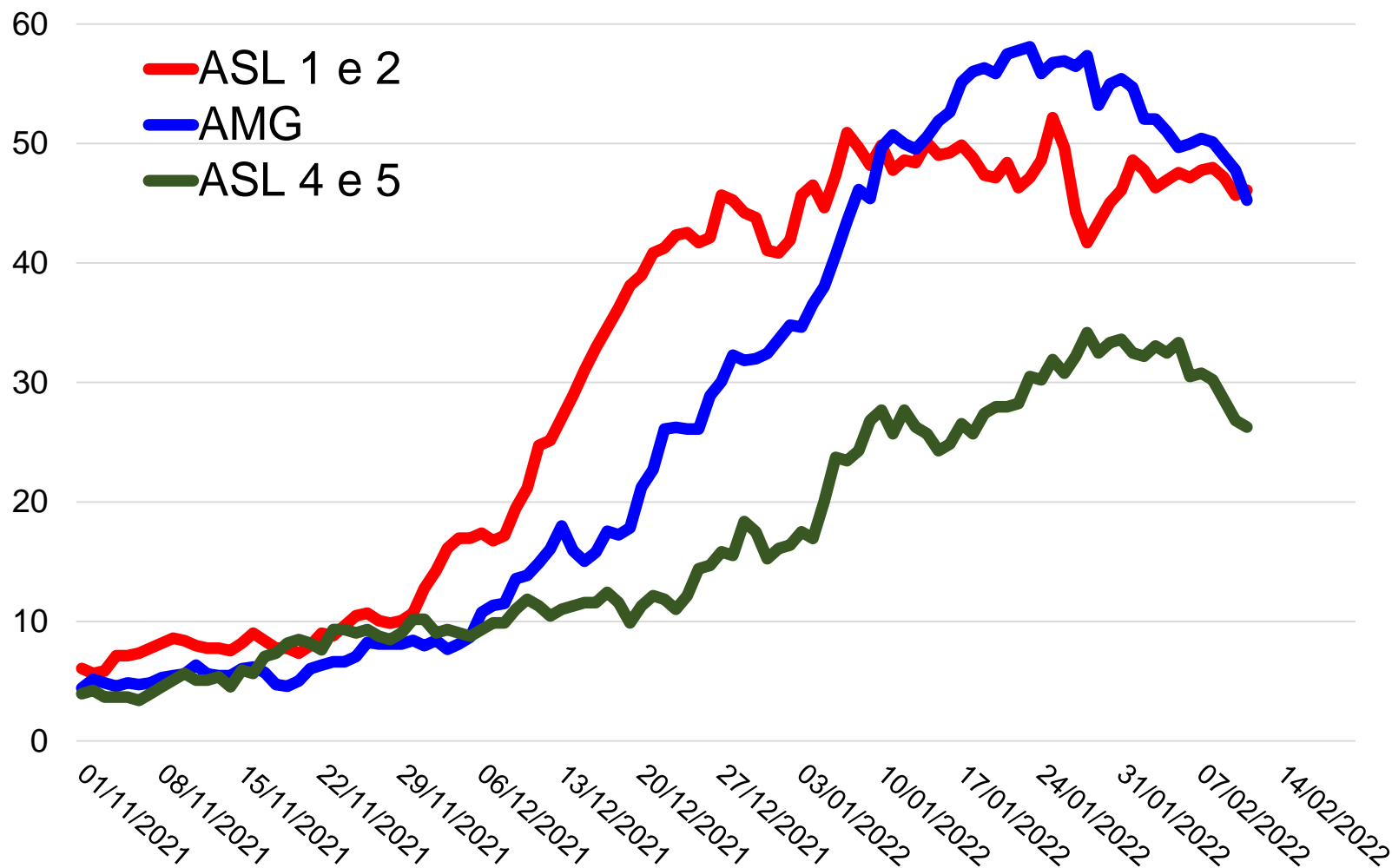

Pressione ospedaliera: indicatori report ISS e decisionali per valutazione area di rischio

	Terapia Intensiva	Media Intensità
Report ISS/Ministero ai sensi del DM Salute 30 aprile 2020	Pazienti in T.I./ PPLL attivi Report 90: 14% (dato raccolto il 8/2/2022)	Pazienti in M.I./ PPLL attivi Report 90: 37% (dato raccolto il 8/2/2022)
Sistema informativo MinSal DG-Prog analizzato dalla Cabina di Regia ai sensi del DL 23 luglio 2021	Pazienti in T.I. /PPLL attivi e attivabili 13% (dato raccolto il 10/2/2022)	Pazienti in M.I. /PPLL attivi e attivabili 36% (dato raccolto il 10/2/2022)

Scatter-plot occupazione Media Intensità e UTI

Dati Agenas al 10/02/2022

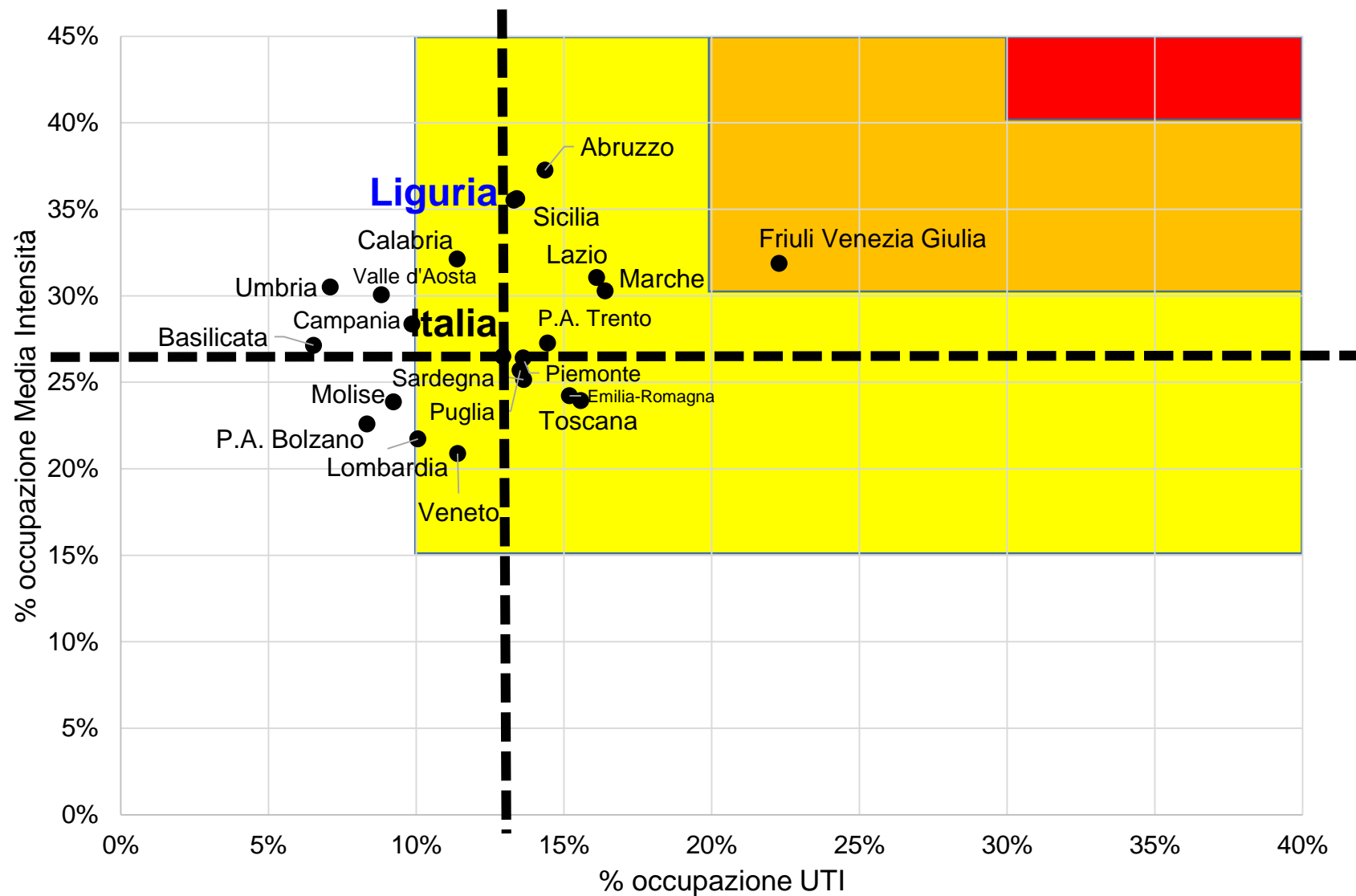

Copertura vaccinale per fascia d'età

MEDIA GIORNALIERA DOSI REGISTRATE ULTIMI 7 GIORNI	8.078
MEDIA SU 6 GIORNI	9.425
DOSI REGISTRATE NELLE ULTIME 24H	7.799
TOTALE DOSI REGISTRATE ULTIMI 7 GIORNI	56.547

Fascia d'età	5-11 anni	12-19 anni	20-29 anni	30-39 anni	40-49 anni	50-59 anni	60-69 anni	70-79 anni	≥80 anni	Popolaz. ≥5 anni	Popolaz. ≥12 anni	Popolaz. ≥50 anni
Dosi erogate												
Almeno una dose	27%	90%	94%	89%	87%	90%	91%	87%	98%	87%	90%	91%
Dosi Aggiuntive e (Addizionali/Booster) *		60%	68%	72%	79%	87%	89%	91%	87%	-	82%	88%

* Percentuale calcolata sulla platea di coloro che possono ricevere la dose aggiuntiva, a 120 gg dal completamento del ciclo primario (a partire dal 10/01/2022).

Le percentuali possono variare poiché nel tempo il numero di soggetti che possono ricevere dosi aggiuntive varia in maniera non omogenea rispetto alle dosi erogate.

Nella popolazione non è stata valutata la variabile «vulnerabile» / «ultravulnerabile»

Fonte: Anagrafe Vaccinale Regionale (AVC), dati aggiornati al 10/02/2022 h 23

Popolazione residente - dati ISTAT aggiornati al 01/01/2021

“Copyright © 2022– A.Li.Sa. – vietata la copia, la riproduzione e la diffusione con ogni mezzo senza il consenso scritto dell'autore”.

Indicatori Decisionali (D.L. 23 luglio 2021, n.105)

Area di Rischio	Incidenza (/100.000*sett.)	PPLL occupati Area Medica		PPLL occupati UTI
Rossa	≥ 150	$>40\%$	<u>e</u>	$>30\%$
Arancione	≥ 150	Salvo non siano rispettate le condizioni per area Bianca, Gialla o Rossa		
Gialla	≥ 150	$<30\%$	oppure	$<20\%$
		Salvo non siano rispettate le condizioni per l'area Bianca: $<15\%$ MI o $<10\%$ UTI, quindi Area Gialla se Area Medica $>15\%$ <u>e</u> UTI $>10\%$		
	50-149	Salvo non siano rispettate le condizioni per l'area Bianca: $<15\%$ MI o $<10\%$ UTI, quindi Area Gialla se Area Medica $>15\%$ <u>e</u> UTI $>10\%$		
Bianca	≥ 50	$<15\%$	oppure	$<10\%$
	<50 per 3 sett. consecutive			
Report 91	1214.86	37%		14%
10.02.2022	1022	36%		13%

Area Gialla!

Andamento Vaccinazioni COVID (Liguria)

MEDIA GIORNALIERA DOSI REGISTRATE ULTIMI 7 GIORNI	8.078
MEDIA SU 6 GIORNI	9.425
DOSI REGISTRATE NELLE ULTIME 24H	7.799
TOTALE DOSI REGISTRATE ULTIMI 7 GIORNI	56.547

Dato giornaliero

10/02/2022
7.799 dosi
di cui 5.637 dosi aggiuntive

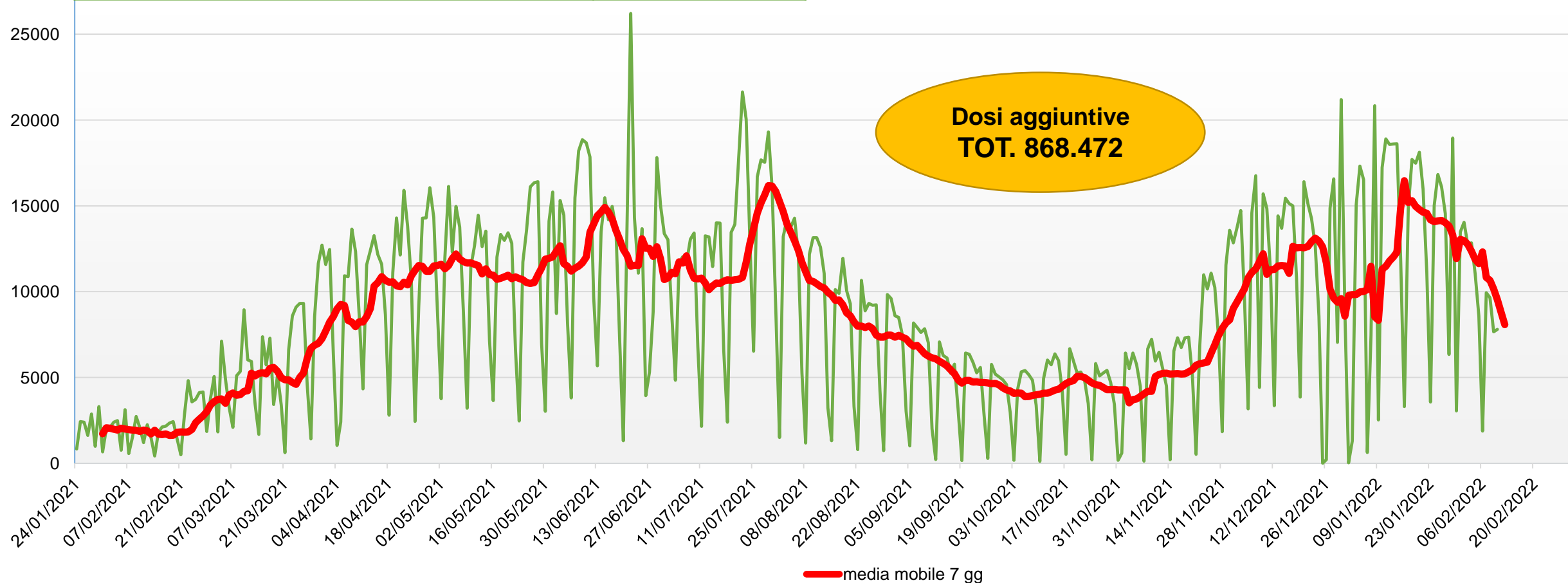

Fonte: Anagrafe Vaccinale Regionale (AVC), dati aggiornati al 10/02/22 h 23

“Copyright © 2022– A.Li.Sa. – vietata la copia, la riproduzione e la diffusione con ogni mezzo senza il consenso scritto dell’autore”.

Copertura vaccinale per fascia d'età

Fascia d'età	5-11 anni	12-19 anni	20-29 anni	30-39 anni	40-49 anni	50-59 anni	60-69 anni	70-79 anni	≥80 anni	Popolaz. ≥5 anni	Popolaz. ≥12 anni	Popolaz. ≥50 anni
Dosi erogate												
Almeno una dose	27%	90%	94%	89%	87%	90%	91%	87%	98%	87%	90%	91%
Dosi Aggiuntive e (Addizionali/Booster) *		60%	68%	72%	79%	87%	89%	91%	87%	-	82%	88%

* Percentuale calcolata sulla platea di coloro che possono ricevere la dose aggiuntiva, a 120 gg dal completamento del ciclo primario (a partire dal 10/01/2022).
Le percentuali possono variare poiché nel tempo il numero di soggetti che possono ricevere dosi aggiuntive varia in maniera non omogenea rispetto alle dosi erogate.

Nella popolazione non è stata valutata la variabile «vulnerabile» / «ultravulnerabile»

Fonte: Anagrafe Vaccinale Regionale (AVC), dati aggiornati al 10/02/2022 h 23
Popolazione residente - dati ISTAT aggiornati al 01/01/2021

“Copyright © 2022– A.Li.Sa. – vietata la copia, la riproduzione e la diffusione con ogni mezzo senza il consenso scritto dell'autore”.